

Manual do Usuário

Módulo Formulário

Página intencionalmente deixada em branco.

Página intencionalmente deixada em branco.

Página intencionalmente deixada em branco.

Página intencionalmente deixada em branco.

Página intencionalmente deixada em branco.

Página intencionalmente deixada em branco.

Página intencionalmente deixada em branco.

Página intencionalmente deixada em branco.

Página intencionalmente deixada em branco.

Página intencionalmente deixada em branco.

Página intencionalmente deixada em branco.

Página intencionalmente deixada em branco.

Página intencionalmente deixada em branco.

Introdução

O Recadastramento Geral dos Médicos do Brasil - RM, normatizado pela resolução CFM 1827/2007, teve seu início em 11 de novembro de 2008 e deverá ser concluído na data de 11 de maio de 2010, obedecendo o prazo previsto de 18 meses.

Os médicos recadastrados irão receber as novas carteiras de identidade médica, conforme normatizado pela resolução CFM 1828/2007, em substituição às antigas cédulas, que serão válidas por um período de 12 meses após o recadastramento.

Para a realização do RM, o CFM desenvolveu uma aplicação Web composta por dois módulos, que podem ser acessados pelos seguintes links:

Módulo Formulário:

<http://recadastramento.cfm.org.br>

Módulo Administrativo:

<http://recadastramento.cfm.org.br/admin>

O Módulo Formulário será utilizado pelo médico para informar seus dados atualizados. Já o Módulo Administrativo será de uso dos Conselhos Regionais de Medicina, para o controle do processo de recadastramento e emissão da nova cédula de identidade médica.

O presente Manual refere-se ao Módulo Formulário e pretende esclarecer as regras de preenchimento e validação dos dados selecionados pela comissão responsável como passíveis de atualização.

Página intencionalmente deixada em branco.

Página intencionalmente deixada em branco.

Página intencionalmente deixada em branco.

Página intencionalmente deixada em branco.

Página intencionalmente deixada em branco.

Página intencionalmente deixada em branco.

Página intencionalmente deixada em branco.

Página intencionalmente deixada em branco.

Página intencionalmente deixada em branco.

Página intencionalmente deixada em branco.

Página intencionalmente deixada em branco.

Página intencionalmente deixada em branco.

Página intencionalmente deixada em branco.

Mozilla Firefox

Arquivo Editar Exibir Histórico Favoritos Ferramentas Ajuda

http://172.16.2.34/mteste/crmcad/

Mais visitados Guia rápido Últimas notícias

CFM
CONSELHO FEDERAL DE MEDICINA

Sistema de Recadastramento

Recadastramento Médico

Caro Doutor,

O processo de recadastramento obrigatório dos médicos atende o estabelecido pela resolução CFM 1827/2007 e deverá ser concluído no prazo de 18 meses. Desta forma, esta aplicação estará disponível aos profissionais médicos até 11/05/2010 para que efetuem a atualização dos seus dados e fiquem aptos a receber a nova Carteira de Identidade Médica. Antes de iniciar o seu recadastramento, leia atentamente as seguintes instruções:

- Apenas as inscrições PRIMÁRIAS deverão sofrer o recadastramento. Seus dados serão transferidos para os Conselhos Regionais de Medicina onde e caso possua inscrições secundárias.
- Após concluir o seu recadastramento, dirija-se ao seu Conselho Regional para assinar a ficha de coleta, levando uma fotografia colorida, 3x4cm, fundo branco ou cinza-claro, sem qualquer tipo de mancha, alteração, retoque, perfuração, deformação ou correção. Não serão aceitas fotografias em que o portador utilize óculos, bonés, gorros, chapéus ou qualquer item de vestuário ou acessório que cubra parte do rosto ou da cabeça.
- Você receberá um aviso para retirar a sua nova carteira, assim que estiver disponível no seu Conselho Regional.

Continuar >>

Concluído

Na tela de apresentação do módulo Recadastramento, serão repassadas informações básicas sobre o processo de recadastramento ao médico, como o prazo estipulado pela resolução CFM 1827/2007, tipo de inscrição sujeita ao recadastramento e instruções gerais.

O recadastramento acontecerá num prazo de 18 meses. Neste período, de acordo com a necessidade, serão realizadas campanhas para mobilização da categoria no sentido de atingir o maior número possível de cadastros atualizados via web.

Apenas as inscrições primárias serão alvo do processo de recadastramento. Os registros secundários serão atualizados com base nos dados enviados pelos Regionais que controlam as primárias, em um momento posterior.

Após preencher o cadastro on-line, o médico será orientado a procurar o seu CRM para coleta de foto e assinatura, que serão encaminhados à Casa da Moeda para digitalização e impressão da nova carteira de identidade médica.

Atualização Cadastral

Informe os dados solicitados abaixo para acessar o formulário de recadastramento.

Seu acesso será liberado apenas com todos estes dados informados corretamente, de acordo com o seu cadastro no Conselho Regional. Caso o acesso ao formulário lhe seja negado, por favor, faça contato com o seu Conselho Regional para confirmá-los.

* CPF :

* CRM :

* UF :

* Data de Nascimento :

Concluído

Na tela de acesso ao módulo, o médico deverá informar o seu CPF, número de CRM, estado de inscrição e a data de nascimento. Após informar os dados solicitados, o médico deverá pressionar o botão “Acessar” para ter o formulário apresentado.

Estes dados serão utilizados para checar a existência do registro do médico e trazer da base de dados do CFM as informações que serão apresentadas durante o preenchimento do formulário.

Caso algum dado solicitado na tela de acesso esteja incorreto na base de dados do CFM, o CRM poderá informar este dado ao médico para que o acesso seja realizado e, já no formulário, poderá ser corrigido.

Recadastramento Geral dos Médicos do Brasil

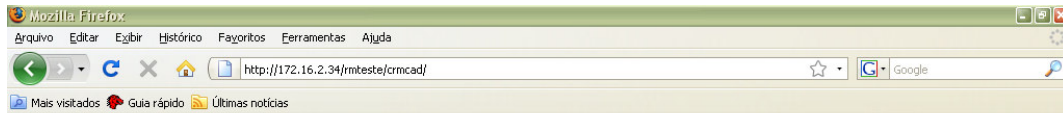

Sistema de Recadastramento

Atualização Cadastral

Informe os dados solicitados abaixo para acessar o formulário de recadastramento.

Seu acesso será liberado apenas com todos estes dados informados corretamente, de acordo com o seu cadastro no Conselho Regional. Caso o acesso ao formulário lhe seja negado, por favor, faça contato com o seu Conselho Regional para confirmá-los.

Seu recadastramento já foi realizado.
Obrigado!

*CPF :

*CRM :

*UF :

*Data de Nascimento :

Concluído

Caso o preenchimento do formulário seja interrompido, o médico poderá retomá-lo de onde parou, bastando, para tal, identificar-se novamente. No entanto, o recadastramento, uma vez concluído, não poderá ser acessado novamente.

Desta forma, informados os dados de acesso, a primeira providência da aplicação é verificar se o recadastramento já foi realizado. Neste caso, é apresentada a mensagem:

**Seu recadastramento já foi realizado.
Obrigado!**

Recadastramento Geral dos Médicos do Brasil

Mozilla Firefox
Arquivo Editar Exibir Histórico Favoritos Ferramentas Ajuda
http://172.16.2.34/mteste/crmcad/ Google
Mais visitados Guia rápido Últimas notícias

CFM
CONSELHO FEDERAL DE MEDICINA

Sistema de Recadastramento

Confirmação de Dados

Clique em Continuar para iniciar seu recadastramento:

Nome : HELTON ALVES BAIÃO
CPF : 86652591715
CRM : 439
UF : AC
DT NASC. : 28/06/1965

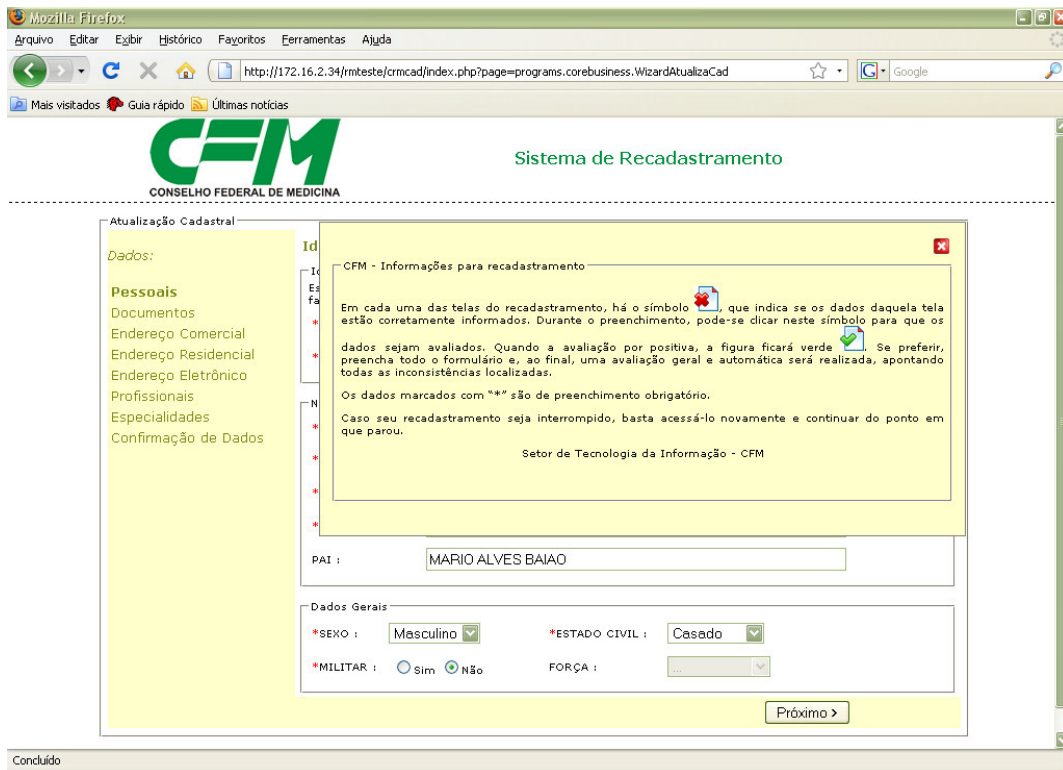

Concluído

Após a checagem dos dados informados, o nome do médico é apresentado e, então, o recadastramento poderá ser iniciado, pressionando o botão “Continuar”.

A primeira tela do recadastramento apresenta, inicialmente, instruções operacionais que tratam do validador dos dados, da obrigatoriedade de preenchimento e da possibilidade de se dar continuidade a um recadastramento já iniciado.

Validador de Dados:

Em cada tela, no canto superior direito, é apresentado um ícone que pode ser composto por um  ou um .

O  significa que os dados daquela tela ainda não foram validados ou necessitam de alguma correção.

O  indica que os dados estão validados positivamente.

Durante o preenchimento do formulário, a qualquer momento o ícone pode ser acionado para iniciar a verificação dos dados de sua tela. Caso alguma inconsistência seja localizada, uma tela será apresentada com as orientações necessárias para o acerto:

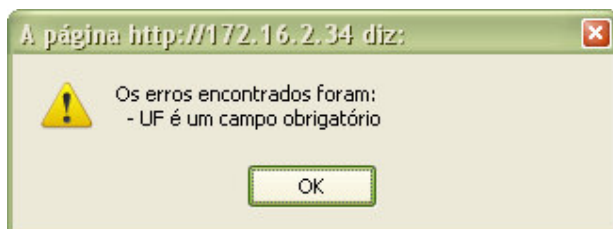

Ao final do preenchimento, uma varredura geral será automaticamente realizada.

Obrigatoriedade de preenchimento:

Todos os campos marcados com um * são de preenchimento obrigatório.

Formas de preenchimento:

Alguns dados são apresentados em caixas com o símbolo  , o que significa que existem opções entre as quais uma deverá ser selecionada. Os demais dados serão de livre preenchimento.

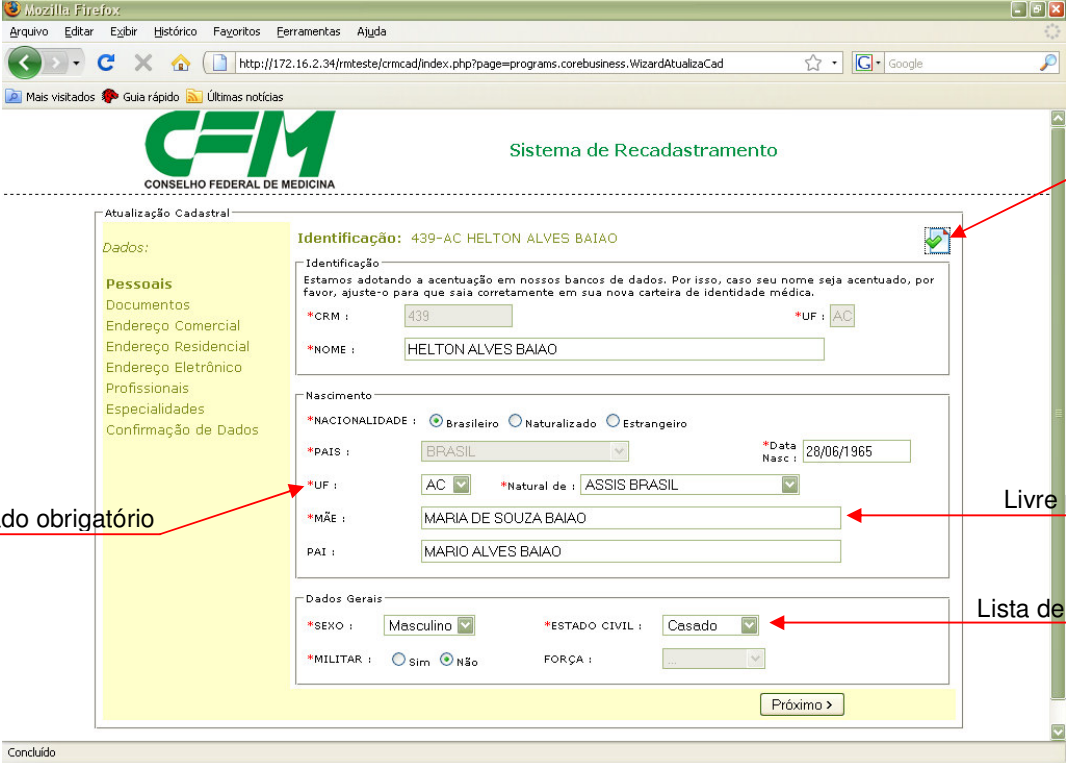

Validação positiva

Dado obrigatório

Livre preenchimento

Lista de opções

Atualização Cadastral

Dados:

- Pessoais
- Documentos
- Endereço Comercial
- Endereço Residencial
- Endereço Eletrônico
- Profissionais
- Especialidades
- Confirmação de Dados

Identificação: 439-AC HELTON ALVES BAIÃO

Identificação
Estamos adotando a acentuação em nossos bancos de dados. Por isso, caso seu nome seja acentuado, por favor, ajuste-o para que saia corretamente em sua nova carteira de identidade médica.

*CRM : 439 *UF : AC

*NOME : HELTON ALVES BAIÃO

Nascimento

*NACIONALIDADE : Brasileiro Naturalizado Estrangeiro

*PAIS : BRASIL *Data Nasc : 28/06/1965

*UF : AC *Natural de : ASSIS BRASIL

*MÃE : MARIA DE SOUZA BAIÃO

PAI : MARIO ALVES BAIÃO

Dados Gerais

*SEXO : Masculino *ESTADÃO CIVIL : Casado

*MILTAR : Sim Não FORÇA : ...

Próximo >

Concluído

Recadastramento Geral dos Médicos do Brasil

Mozilla Firefox
Arquivo Editar Exibir Histórico Favoritos Ferramentas Ajuda
http://172.16.2.34/rmteste/crmcad/index.php?page=programs.corebusiness.WizardAtualizaCad
Mais visitados Guia rápido Últimas notícias

CFM
CONSELHO FEDERAL DE MEDICINA

Sistema de Recadastramento

Atualização Cadastral

Dados:

- Pessoais
- Documentos
- Endereço Comercial
- Endereço Residencial
- Endereço Eletrônico
- Profissionais
- Especialidades
- Confirmação de Dados

Identificação: 439-AC HELTON ALVES BAIÃO

Identificação
Estamos adotando a acentuação em nossos bancos de dados. Por isso, caso seu nome seja acentuado, por favor, ajuste-o para que saia corretamente em sua nova carteira de identidade médica.

*CRM: 439 *UF: AC
*NOME: HELTON ALVES BAIÃO

Nascimento
*NACIONALIDADE: Brasileiro Naturalizado Estrangeiro
*PAIS: BRASIL *Data Nasc: 28/06/1965
*UF: AC *Natural de: ASSIS BRASIL
*MÃE: MARIA DE SOUZA BAIÃO
PAI: MARIO ALVES BAIÃO

Dados Gerais
*SEXO: Masculino *ESTADO CIVIL: Casado
*MILITAR: Sim Não FORÇA: ...

Próximo >

Concluído

Navegação pelo menu

Navegação seqüencial

Durante o preenchimento do formulário, serão apresentadas as telas de dados agrupados:

- ✓ Dados pessoais
- ✓ Documentos
- ✓ Endereço Comercial
- ✓ Endereço Residencial
- ✓ Endereço Eletrônico
- ✓ Dados Profissionais
- ✓ Especialidades
- ✓ Confirmação de Dados

A navegação por entre estas telas pode se dar por meio do menu à esquerda ou seqüencialmente, à medida em que cada uma delas tenha o seu preenchimento completado e indicado com um clique no botão "Próximo".

Recadastramento Geral dos Médicos do Brasil

Atualização Cadastral

Dados:

- Pessoais**
- Documentos
- Endereço Comercial
- Endereço Residencial
- Endereço Eletrônico
- Profissionais
- Especialidades
- Confirmação de Dados

Identificação: 439-AC HELTON ALVES BAIÃO

Estamos adotando a acentuação em nossos bancos de dados. Por isso, caso seu nome seja acentuado, por favor, ajuste-o para que saia corretamente em sua nova carteira de identidade médica.

*CRM : 439 *UF : AC

*NOME : HELTON ALVES BAIÃO

Nascimento

*NACIONALIDADE : Brasileiro Naturalizado Estrangeiro

*PAIS : BRASIL *Data Nasc : 28/06/1965

*UF : AC *Natural de : ASSIS BRASIL

*MÃE : MARIA DE SOUZA BAIÃO

PAI : MARIO ALVES BAIÃO

Dados Gerais

*SEXO : Masculino *ESTADO CIVIL : Casado

*MILITAR : Sim Não FORÇA :

Próximo >

Concluído

Os dados pessoais do médico serão apresentados de acordo com a base do Cadastro Nacional dos Médicos.

Algumas observações sobre os médicos brasileiros:

- deverá ser informada a naturalidade, selecionando-se, primeiramente, a UF e, em seguida, selecionando-se um município na relação apresentada.

Atualização Cadastral

Dados:

- Pessoais**
- Documentos
- Endereço Comercial
- Endereço Residencial
- Endereço Eletrônico
- Profissionais
- Especialidades
- Confirmação de Dados

Identificação: 439-AC HELTON ALVES BAIÃO

Estamos adotando a acentuação em nossos bancos de dados. Por isso, caso seu nome seja acentuado, por favor, ajuste-o para que saia corretamente em sua nova carteira de identidade médica.

*CRM : 439 *UF : AC

*NOME : HELTON ALVES BAIÃO

Nascimento

*NACIONALIDADE : Brasileiro Naturalizado Estrangeiro

*PAIS : BRASIL *Data Nasc : 28/06/1965

*UF : AC *Natural de : ASSIS BRASIL

*MÃE : MARIA DE SOUZA BAIÃO

PAI : MARIO ALVES BAIÃO

Dados Gerais

*SEXO : Masculino *ESTADO CIVIL : Casado

*MILITAR : Sim Não FORÇA :

Próximo >

Concluído

Lista de Municípios (Assis):

- ACRELANDIA
- ASSIS BRASIL
- BRASILEIA
- BUJARI
- CAPIXABA
- CRUZEIRO DO SUL
- ERTIACOLANDIA
- FEIJÓ
- JORDÃO
- MANOEL LIMA
- MANOEL URBANO
- MARECHAL THAUMATURGO
- PLACIDO DE CASTRO
- PORTO ACRE
- PORTO WALTER
- RIO BRANCO
- RODRIGUES ALVES
- SANTA ROSA
- SENA MADUREIRA
- ASSIS BRASIL

Recadastramento Geral dos Médicos do Brasil

Atualização Cadastral

Dados:

Pessoais
Documentos
Endereço Comercial
Endereço Residencial
Endereço Eletrônico
Profissionais
Especialidades
Confirmação de Dados

Identificação: 439-AC HELTON ALVES BAIÃO

Identificação
Estamos adotando a acentuação em nossos bancos de dados. Por isso, caso seu nome seja acentuado, por favor, ajuste-o para que saia corretamente em sua nova carteira de identidade médica.

*CRM : 439 *UF : AC
*NOME : HELTON ALVES BAIÃO

Nascimento

*NACIONALIDADE : Brasileiro Naturalizado Estrangeiro
*PAIS : BRASIL *Data Nasc : 28/06/1965
*UF : AC *Natural de : ASSIS BRASIL
*MÃE : MARIA DE SOUZA BAIÃO
PAI : MARIO ALVES BAIÃO

Dados Gerais

*SEXO : Masculino *ESTADO CIVIL : Casado
*MILITAR : Sim Não FORÇA : ...
Exército
Aeronáutica
Marinha

Próximo >

Concluído

Caso o médico seja militar, deverá indicar no box Dados Gerais e, então, seleccionar a força a qual pertence.

Recadastramento Geral dos Médicos do Brasil

Atualização Cadastral

Identificação: 439-AC HELTON ALVES BAIÃO

Dados:

Identificação
Estamos adotando a acentuação em nossos bancos de dados. Por isso, caso seu nome seja acentuado, por favor, ajuste-o para que saia corretamente em sua nova carteira de identidade médica.

*CRM: 439

*NOME: HELTON ALVES BAIÃO

Nascimento

*NACIONALIDADE: Brasileiro Naturalizado Estrangeiro

*PAIS: **ARGENTINA**

*MÃE: MARIA DE SOUZA BAIÃO

PAI: MARIO ALVES BAIÃO

Dados Gerais

*SEXO: Masculino Feminino

*MILITAR: Sim Não

*ESTADO CIVIL: Casado

FORÇA: []

Próximo >

Nos casos de médicos estrangeiros ou naturalizados, deverão ser informados o país de origem (selecionado de uma relação) e o nome da cidade natal, que terá digitação livre.

Para estes médicos, o restante dos dados da aba Pessoais segue as mesmas regras de preenchimento.

Recadastramento Geral dos Médicos do Brasil

Dados:

- Pessoais
- Documentos**
- Endereço Comercial
- Endereço Residencial
- Endereço Eletrônico
- Profissionais
- Especialidades
- Confirmação de Dados

Identificação: 439-AC HELTON ALVES BAIÃO

Documentos:

- *CPF : 86652591715
- *RG : 05190564-4
- *Data de Emissão: 28/11/1979
- *Órgão Expedidor: SSP RJ

Título de Eleitor:

- *Número : 381638003
- *Zona : 43
- *Seção : 3
- *UF : RJ

Navigation buttons: < Anterior and Próximo >

Concluído

A tela de documentos irá solicitar os dados do CPF, RG e Título de Eleitor para os médicos brasileiros e naturalizados.

Recadastramento Geral dos Médicos do Brasil

Mozilla Firefox
Arquivo Editar Exibir Histórico Favoritos Ferramentas Ajuda
http://172.16.2.34/mteste/crmcad/index.php?page=programs.corebusiness.WizardAtualizaCad
Mais visitados Guia rápido Últimas notícias

CFM
CONSELHO FEDERAL DE MEDICINA

Sistema de Recadastramento

Atualização Cadastral

Dados:

- Pessoais
- Documentos**
- Endereço Comercial
- Endereço Residencial
- Endereço Eletrônico
- Profissionais
- Especialidades
- Confirmação de Dados

Identificação: 439-AC HELTON ALVES BAIÃO

Documentos

*CPF : 86652591715

Registro Nacional de Estrangeiros

*Número Reg. : 123456 Data de Expedição Registro: 10/10/1980 Validade: 10/10/2000

Passaporte : 123456 Tipo do visto: Permanente

< Anterior Próximos >

Concluído

No caso de médicos estrangeiros, serão solicitados os dados do Registro Nacional de Estrangeiros – RNE.

Recadastramento Geral dos Médicos do Brasil

Atualização Cadastral

Identificação: 439-AC HELTON ALVES BAIÃO

Dados:

- Endereço Comercial
- Endereço Residencial
- Endereço Eletrônico
- Profissionais
- Especialidades
- Confirmação de Dados

UF: AC

Endereço Comercial

Lembre-se: apenas um dos endereços deverá ser marcado como endereço de correspondência. Caso marque os dois, o último que foi marcado será considerado.

ENDEREÇO: AC

NÚMERO: 00000000

BAIRRO: BA

MUNICÍPIO: CE

Telefones: GO

Podem ser cadastrados até três números de telefone de qualquer tipo: fixo, celular e fax.

1º TELEFONE: DDD: 0000 Número: 00000000 Tipo: ...

2º TELEFONE: DDD: 0000 Número: 00000000 Tipo: ...

3º TELEFONE: DDD: 0000 Número: 00000000 Tipo: ...

Recadastramento

Arcado como endereço de correspondência foi marcado será

AutORIZA Divulgação?

Sim Não

Correspondência

Sim Não

Concluído

Na tela de Endereço Comercial, o primeiro dado a ser preenchido deverá ser a UF. Apenas com esta informação será possível consultar a relação de municípios do estado.

Recadastramento Geral dos Médicos do Brasil

Atualização Cadastral

Dados:

- Pessoais
- Documentos
- Endereço Comercial**
- Endereço Residencial
- Endereço Eletrônico
- Profissionais
- Especialidades
- Confirmação de Dados

Identificação: 439-AC HELTON ALVES BAIÃO

Endereço Comercial
Lembre-se: apenas um dos endereços deverá ser marcado como endereço de correspondência. Caso marque os dois, o último que foi marcado será considerado.

UF: AC CEP: 69912470 **Encontrar Endereço**

ENDEREÇO: DIAS MARTINS

NÚMERO: COMPLEMENTO:

BAIRRO: ESTACAO EXPERIMENTAL

MUNICÍPIO: RIO BRANCO

Autoriza Divulgação?
 Sim Não

Correspondência
 Sim Não

Concluído

Atualização Cadastral

Dados:

- Pessoais
- Documentos
- Endereço Comercial**
- Endereço Residencial
- Endereço Eletrônico
- Profissionais
- Especialidades
- Confirmação de Dados

Identificação: 439-AC HELTON ALVES BAIÃO

Endereço Comercial
Lembre-se: apenas um dos endereços deverá ser marcado como endereço de correspondência. Caso marque os dois, o último que foi marcado será considerado.

UF: AC CEP: 69912470 **Encontrar Endereço**

ENDEREÇO: DIAS MARTINS, 987

NÚMERO: 654 COMPLEMENTO: CENTRO COMERCIAL

BAIRRO: ESTACAO EXPERIMENTAL

MUNICÍPIO: RIO BRANCO

Autoriza Divulgação?
 Sim Não

Correspondência
 Sim Não

Telefones
Podem ser cadastrados até três números de telefone de qualquer tipo: fixo, celular e fax.

1º TELEFONE: DDD: Número: Tipo: ...

2º TELEFONE: DDD: Número: Tipo: ...

3º TELEFONE: DDD: Número: Tipo: ...

< Anterior Próximos >

Concluído

A UF informada também será necessária para a utilização da funcionalidade **Encontrar Endereço**. Após informar a UF e o CEP, basta clicar no botão **“Encontrar Endereço”** e os dados básicos serão apresentados, bastando, então, complementá-los. Não é obrigatória a utilização desta funcionalidade. Caso o usuário prefira, poderá preencher todos os dados.

Caso não se tenha conhecimento do número do CEP, está disponível o link que irá levar ao sítio dos Correios para realização da pesquisa.

Após informar o endereço, o médico deverá informar se autoriza a divulgação do endereço e se se trata de endereço para correspondência.

Recadastramento Geral dos Médicos do Brasil

Atualização Cadastral

Dados:

- Pessoais
- Documentos
- Endereço Comercial**
- Endereço Residencial
- Endereço Eletrônico
- Profissionais
- Especialidades
- Confirmação de Dados

Identificação: 439-AC HELTON ALVES BAIÃO

Endereço Comercial

Lembre-se: apenas um dos endereços deverá ser marcado como endereço de correspondência. Caso marque os dois, o último que foi marcado será considerado.

UF: AC CEP: 69912470 Encontrar Endereço

ENDEREÇO: DIAS MARTINS, 987

NÚMERO: 654 COMPLEMENTO: CENTRO COMERCIAL

BAIRRO: ESTAÇÃO EXPERIMENTAL

MUNICÍPIO: RIO BRANCO

Autoriza Divulgação?
 Sim Não

Correspondência?
 Sim Não

Telefones

Podem ser cadastrados até três números de telefone de qualquer tipo: fixo, celular e fax.

1º TELEFONE: DDD: 99 Número: 99999999 Tipo: Fixo

2º TELEFONE: DDD: Número: Tipo: Fixo

3º TELEFONE: DDD: Número: Tipo: Fixo

< Anterior Próximo >

Concluído

Ainda na tela de Endereço Comercial, na sua parte inferior, deverão ser informados os números de telefones comerciais, com DDD, e tipo, que deverá ser selecionado da relação apresentada.

Recadastramento Geral dos Médicos do Brasil

Concluído

A tela de Endereço Residencial é semelhante à de Endereço Comercial vista anteriormente. Apenas observe-se que, neste caso, o preenchimento será obrigatório para o endereço e o primeiro número de telefone. Além disso, por questões de sigilo, optou-se por não apresentar o endereço residencial já armazenado no Cadastro Nacional dos Médicos.

O preenchimento do endereço residencial segue as mesmas orientações do comercial. É importante, no entanto, observar que apenas um dos endereços poderá ser marcado como endereço de correspondência. Desta forma, quando um deles é marcado, automaticamente, o outro será desmarcado, prevalecendo, então, a última marcação.

Recadastramento Geral dos Médicos do Brasil

Atualização Cadastral

Dados:

- Pessoais
- Documentos
- Endereço Comercial
- Endereço Residencial
- Endereço Eletrônico**
- Profissionais
- Especialidades
- Confirmação de Dados

Identificação: 439-AC HELTON ALVES BAIÃO

Endereço Eletrônico

Atenção! O e-mail cadastrado aqui será utilizado para o envio de mensagem de confirmação do seu recadastramento, com orientações para a coleta dos seus dados para a nova carteira de identidade médica. Certifique-se de tê-lo informado corretamente!

*EMAIL 1:

EMAIL 2:

SITE:

Comercial Pessoal

Comercial Pessoal

< Anterior

Próximo >

Concluído

Na tela de Endereço Eletrônico, poderão ser informadas duas contas de e-mail e uma URL, sendo que apenas um dos e-mails é obrigatório.

É importante frisar que a conta obrigatória será utilizada para comunicar ao médico o sucesso do seu recadastramento, orientá-lo sobre os procedimentos necessários para a solicitação da nova carteira e avisá-lo quando a carteira estiver disponível no CRM para retirada.

Recadastramento Geral dos Médicos do Brasil

Atualização Cadastral

Identificação: 439-AC HELTON ALVES BATAO

Dados:

Pessoais
Documentos
Endereço Comercial
Endereço Residencial
Endereço Eletrônico
Profissionais
Especialidades
Confirmação de Dados

Graduação

Revalidação do Diploma

*UF: RJ

*Escola: ACULDADE DE MEDICINA DE CAMPOS

*Data Formatura: 07/12/1990

Registro MEC: 23/91

Possui outra formação? Mestrado Doutorado

Concluído

Na tela Profissionais deverão ser preenchidos os dados sobre a graduação do médico, ou, se for o caso, sobre a revalidação do diploma.

Graduação: Informando-se a UF de graduação, será apresentada a relação de escolas médicas disponíveis naquele estado, para seleção. Após preencher os dados referentes à sua graduação, o médico poderá informar se possui Mestrado ou Doutorado:

Atualização Cadastral

Identificação: 439-AC HELTON ALVES BATAO

Dados:

Pessoais
Documentos
Endereço Comercial
Endereço Residencial
Endereço Eletrônico
Profissionais
Especialidades
Confirmação de Dados

Graduação

Revalidação do Diploma

*UF: RJ

*Escola: FMC - FACULDADE DE MEDICINA DE CAMPOS

*Data Formatura: 07/12/1990

Registro MEC: 23/91

Possui outra formação? Mestrado Doutorado

< Anterior

Próximo >

Concluído

Recadastramento Geral dos Médicos do Brasil

Atualização Cadastral

Dados: Identificação: 439-AC HELTON ALVES BAIÃO

Graduação: graduação Revalidação do Diploma

Formação Original

*País: [dropdown menu open]

*Nome Escola Estrangeira

*Data da formatura

Revalidação

*UF: [dropdown menu]

*Escola Revalidação:

Data de Revalidação do Diploma

Registro MEC

Possui outra formação? Mestrado Doutorado

< Anterior

Revalidação de Diploma: neste caso, o primeiro passo é selecionar o país de formatura, na relação apresentada. Após, informar, em campo de digitação livre, o nome da faculdade estrangeira cursada e a data da formatura. Estes são os dados da graduação exigidos.

Atualização Cadastral

Dados: Identificação: 439-AC HELTON ALVES BAIÃO

Graduação: graduação Revalidação do Diploma

Formação Original

*País: ARGENTINA

*Nome Escola Estrangeira: AD DE CIENCIAS EMPRESARIALES Y SOCIALES

*Data da formatura: 10/10/

Revalidação

*UF: DF

*Escola Revalidação: ESCS - ESCOLA SUPERIOR DE CIENCIAS DA SAUDE UCB - UNIVERSIDADE CATOLICA DE BRASILIA UNB - UNIVERSIDADE DE BRASILIA - FACULDADE DE MEDICINA DO PLANALTO CENTRAL

Data de Revalidação do Diploma

Registro MEC

Possui outra formação? Mestrado Doutorado

< Anterior

Próximo >

Em seguida, são solicitados os dados da revalidação do diploma. Deverá ser selecionada a UF onde foi realizada a revalidação e, após, selecionada a escola médica da relação apresentada. Os demais dados, data da revalidação e registro no MEC, não são obrigatórios. Por último, também estará disponível a opção de indicar a conclusão de Mestrado ou Doutorado.

Recadastramento Geral dos Médicos do Brasil

Na tela Especialidades, poderão ser informadas até 4 combinações Especialidade x Área de Atuação.

O médico deverá selecionar uma especialidade a partir da relação apresentada, informando se há ou não o seu registro no CRM. Em seguida, deverá selecionar, obrigatoriamente, uma área de atuação relacionada àquela especialidade. Caso não tenha título em área de atuação, deverá optar por "Não Informada". A área de atuação possui, como a especialidade, uma marcação para indicar se possui ou não registro no CRM.

Recadastramento Geral dos Médicos do Brasil

Atualização Cadastral

Dados:

- Pessoais
- Documentos
- Endereço Comercial
- Endereço Residencial
- Endereço Eletrônico
- Profissionais
- Especialidades**
- Confirmação de Dados

Identificação: 439-AC HELTON ALVES BAIÃO

Especialidades

Doutor, serão aceitas, no recadastramento, a informação de quatro especialidades com área de atuação. Caso possua mais títulos, informe aqueles que julga principais. Os demais poderão ser informados diretamente ao seu CRM.

Possui registro no CRM?

Sim

Não

Especialidade:

Área de Atuação:

Lista Especialidades

Especialidade	Registro CRM	Área de Atuação	Registro CRM	Excluir
CANCEROLOGIA	Não	Não Informada	Não	<input type="button" value="X"/>

< Anterior

Próximo >

Concluído

Concluída a seleção, basta clicar no botão “Inserir” para enviar os dados para o formulário na parte inferior da tela. Neste formulário, caso seja necessária alguma correção, há o botão Excluir para cada uma das especialidades inseridas.

Recadastramento Geral dos Médicos do Brasil

Telas com pendências

Ao final do preenchimento do formulário, uma avaliação de todas as telas é realizada automaticamente. Caso alguma incorreção seja localizada, é apresentado um alerta, indicando qual tela possui erros.

Recadastramento Geral dos Médicos do Brasil

Verificação de pendências

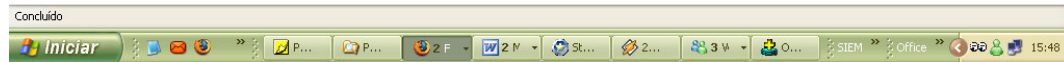

O médico deverá ir até as telas indicadas e executar o validador para verificar quais dados deverão ser corrigidos.

Recadastramento Geral dos Médicos do Brasil

Atualização Cadastral

Dados:

- Pessoais
- Documentos
- Endereço Comercial
- Endereço Residencial
- Endereço Eletrônico
- Profissionais
- Especialidades
- Confirmação de Dados**

Confirmação de Dados

Seu recadastramento já pode ser concluído!

Caso seja necessário alterar algum dado, clique em "Retornar" ou escolha uma das opções do menu vertical. Para confirmar a conclusão, clique em "Concluir".

Você receberá um e-mail com instruções para a coleta da foto e assinatura e confirmando seu recadastramento.

Clique no botão abaixo para encerrar as atualizações cadastrais.

Concluído

Estando o formulário corretamente preenchido, o médico poderá concluir seu recadastramento ou, caso considere necessário, poderá navegar pelo menu e retornar ao formulário.

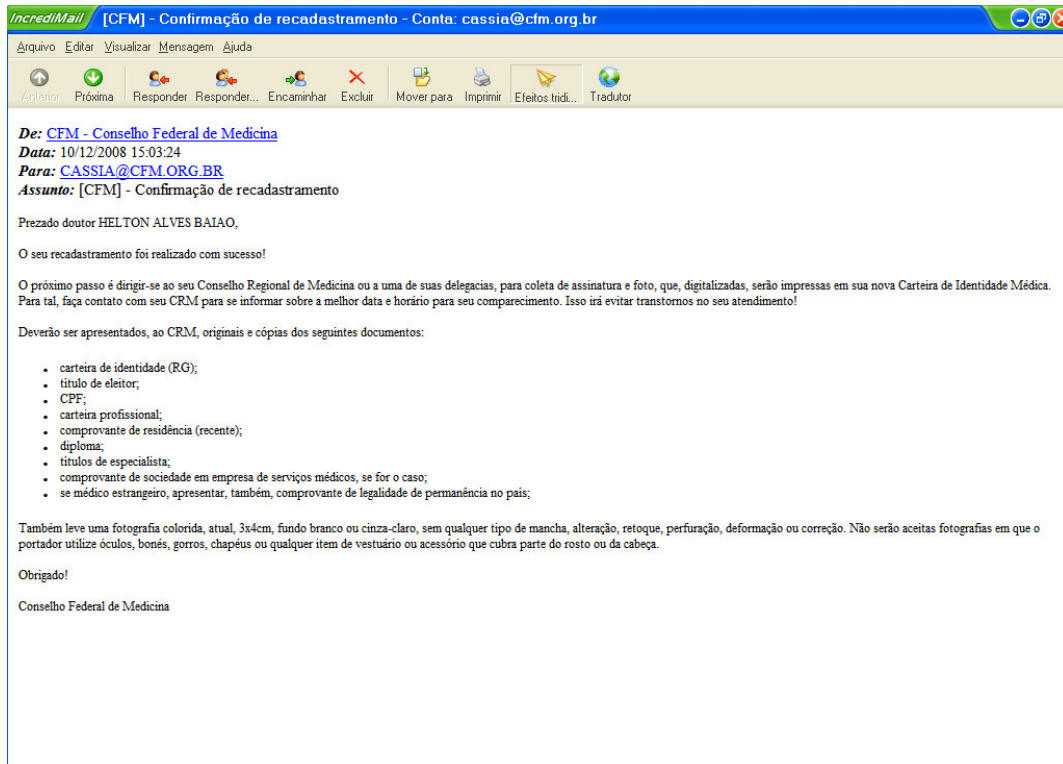

Um e-mail será automaticamente enviado ao médico, confirmando o resultado positivo de seu recadastramento e repassando instruções sobre o procedimento para a emissão da nova carteira.

Recadastramento concluído!